



Empresa certificada



## **INSTRUCCIONES DE MONTAJE**

**ANTIRROBO PARA SCOOTER :**

**BURGMAN 125/200 - 2007 - K7**

**STAHL**

**Ref. 5726778 / 5726781**





**1**  
Pivote

Cantidad: 1



**2**  
Tornillo allen 6x60

Cantidad: 1



**3**  
Tornillo allen 8x60

Cantidad: 1



**4**  
Tubo PVC

Cantidad: 1



**5**  
Arandela plana  
6mm

Cantidad: 1



**6**  
Casquillo seguro

Cantidad: 2



**7**  
Tuerca antirrobo

Cantidad: 2



**8**  
Tapón plástico

Cantidad: 2



**9**  
Llave antirrobo

Cantidad: 1

### INSTALACIÓN DEL SOPORTE ANTIRROBO

1. Levantar el sillín del scooter.
2. Liberar las tuercas de unión de la bisagra del cofre al asiento según figura 1.
3. Instalar el soporte antirrobo bajo el sillín según la figura 2.
4. Fijar el soporte utilizando los casquillos y las tuercas antirrobo suministradas, según figuras 3 y 4.

### INSTALACIÓN DEL PIVOTE AL MANILLAR

1. Desmontar el contrapeso original.
2. Montar el pivote según la posición indicada en la figura 5. Se recomienda taladrar a 6,75 para roscar a M8, para una mayor seguridad.
3. Fijar firmemente el pivote asegurando su anclaje.
4. **Importante: Se recomienda montar con fijador de roscas.**



Figura 1



Figura 2

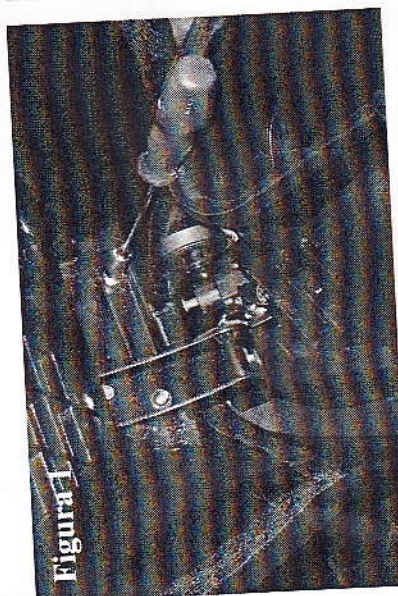

Figura 3

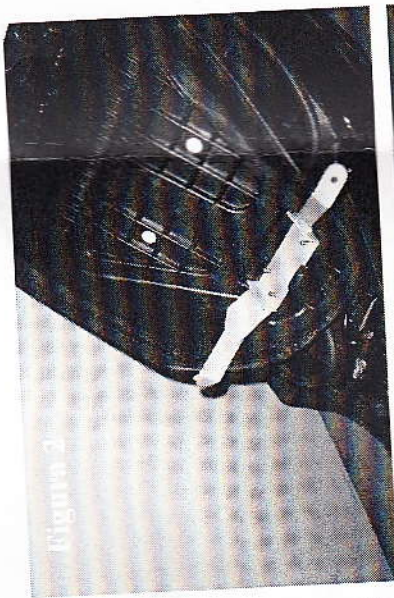

Figura 4

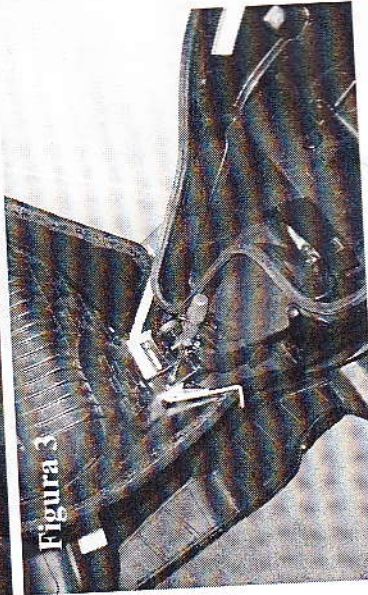

Figura 5



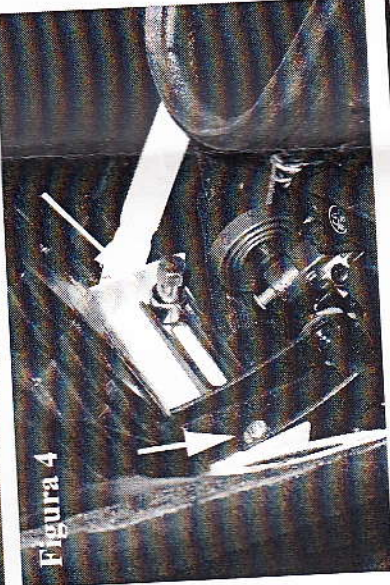

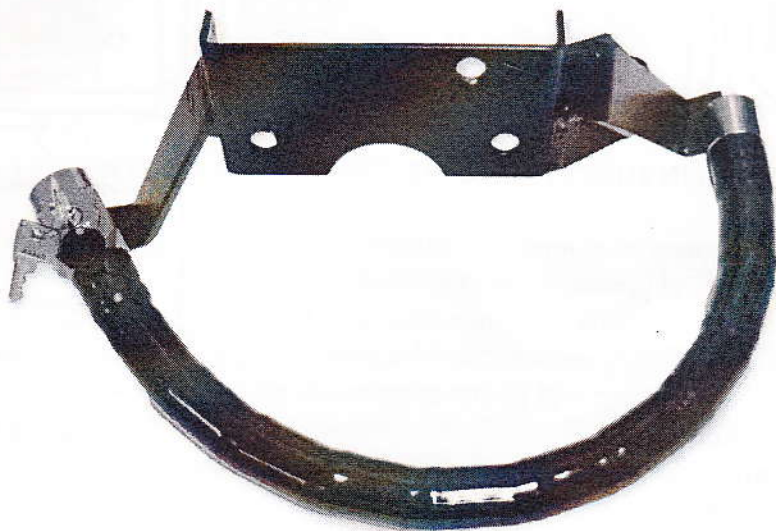

LUBRICAR SÓLO CON  
WD 40 !!!

IT-IC143 REV - 00



SISTEMA PATENTADO